

# BOLETÍN COMUNITARIO

ESCUELAS FUERTES, COMUNIDAD FUERTE



*Aun los cubrebocas no disimulan la emoción de estar de vuelta en el campus!*

## ¡HEMOS VUELTO!

El 22 de febrero fue un día emocionante, ya que damos la bienvenida a nuestros estudiantes de kindergarten, primer grado, quinto grado y séptimo grado para un modelo mixto de aprendizaje en persona. ¡Y el 15 de marzo, damos la bienvenida a las calificaciones restantes! En el Distrito Escolar de Shelton, la salud y seguridad de nuestros estudiantes, personal y familias sigue siendo nuestra máxima prioridad. Se puso mucho trabajo duro para asegurarnos de que estábamos listos para recibir a los estudiantes de forma segura para el aprendizaje en persona en un modelo combinado.

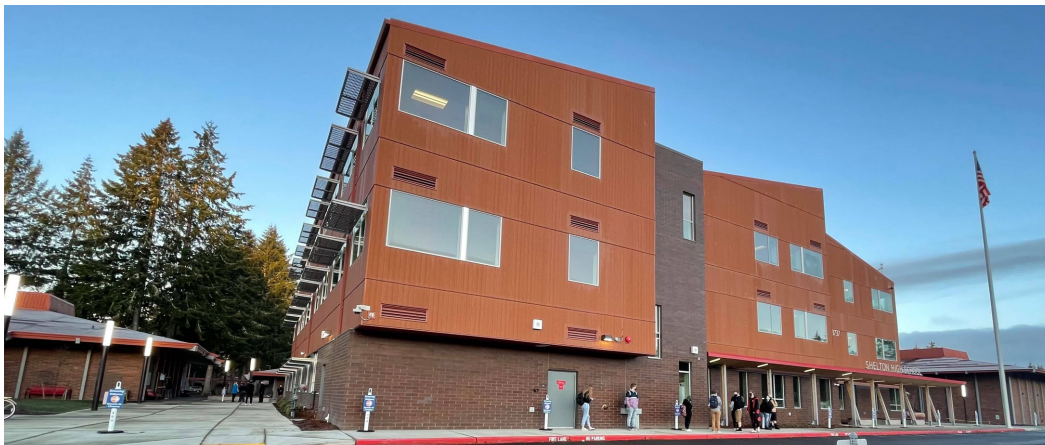

*Los estudiantes con distancia social hicieron fila para ingresar al campus de Shelton High School en su primer día de regreso para el aprendizaje en persona en casi un año.*

Nadie podría haber predicho que nuestra instrucción en la escuela se detendría abruptamente en marzo de 2020, pero estamos orgullosos de dónde estamos hoy. Cada día estamos aprendiendo nuevas y mejores maneras de hacer las cosas. Nuestros estudiantes y familias no han dejado de sorprendernos en su resiliencia y esfuerzos para hacer del aprendizaje una prioridad. ¡Vemos un futuro brillante por delante!

POR FAVOR, DEN LA BIENVENIDA A NUESTRO NUEVO SUPERINTENDENTE: MR. WYETH JESSEE



Durante mi experiencia como líder senior en las Escuelas Públicas de Seattle, pudimos acelerar el aprendizaje de los estudiantes y cerrar las brechas de rendimiento de las poblaciones históricamente marginadas. Logramos esto mediante la construcción de un modelo de coherencia en todo el distrito, centrando la equidad y la excelencia en un conjunto más pequeño de movimientos educativos y prácticas profesionales, y trabajando en asociación con familias y organizaciones comunitarias. Soy un nativo de Washington que es un orgulloso padre de dos niñas amables, seguras de sí mismas y hermosas que llenan mi batería con actividades compartidas como correr, jugar golf, juegos de mesa y cocinar. Cuando tengo tiempo de inactividad, generalmente trabajo en proyectos de mejoras para el hogar, ya sea dentro o fuera de la casa.

A medida que me integro en la comunidad de Shelton, estoy emocionado de conocer gente y defender el éxito continuo de todos los estudiantes.

cont. on page 2





# ¿NECESITAS AYUDA? ¡TE TENEMOS CUBIERTO!

Desde un banco de ropa, un banco de alimentos, un banco de artículos para el hogar y un autobús móvil 'Resources on Wheels' (ROW), el Centro de Recursos para Estudiantes y Familias (SFRC) de SSD lo tiene cubierto. El SFRC, anteriormente ubicado en el centro de la ciudad, se ha trasladado al antiguo edificio de Mountain View y está listo para ayudar a nuestros estudiantes, familias y miembros de la comunidad con los recursos que necesitan, sin hacer preguntas.

El SFRC se realiza gracias a subvenciones y donaciones generosas de nuestra comunidad y empresas locales. Sierra Pacific Industries ha sido un gran partidario y contribuyente al centro. Sus donaciones han ayudado a comprar ROW y una lavadora para lavar la ropa donada antes de que entre en nuestro banco de ropa. Green Diamond Resource Co. también ha sido un gran apoyo al comprar una secadora para el SFRC. Jalisco Tortilla Factory también ha donado fondos para ayudar en la compra de la lavadora / secadora del centro y lo esencial para lavar la ropa.



Si necesita ropa, alimentos o artículos para el hogar, comuníquese con el enlace familiar de su escuela para programar una cita para visitar nuestro centro. Si tiene preguntas sobre la SFRC o le gustaría hacer una donación, comuníquese con la directora de la SFRC, Betty: BUriostegui@sheltonschools.org.

Wyeth Jessee cont.

Durante mi experiencia como líder senior en las Escuelas Públicas de Seattle, pudimos acelerar el aprendizaje de los estudiantes y cerrar las brechas de rendimiento para poblaciones históricamente desatendidas. Logramos esto mediante la construcción de un modelo de coherencia en todo el distrito, enfocando la equidad y la excelencia en un conjunto más pequeño de movimientos educativos y prácticas profesionales, y trabajando en asociación con familias y organizaciones comunitarias.

Soy un nativo de Washington que es un orgulloso padre de dos niñas amables, seguras de sí mismas y hermosas que llenan mi batería con actividades compartidas como correr, jugar golf, juegos de mesa y cocinar. Cuando tengo tiempo de inactividad, normalmente trabajo en proyectos de mejoras para el hogar, ya sea dentro o fuera de la casa.

A medida que me convierto en parte de la comunidad de Shelton, estoy emocionado de conocer gente y abogar por el éxito continuo de todos los estudiantes.

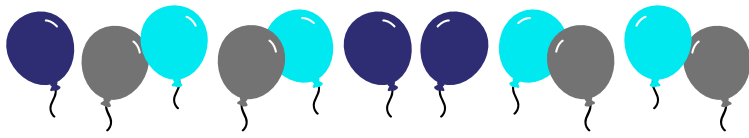

# CELEBRACIONES DE FIN DE AÑO

## 19 de mayo: Reconocimiento para estudiantes que más inspiran

- Hora: 6:00 PM – 7:30 PM
- Lugar: Estadio de Shelton High School \*

## 27 de mayo: Ceremonia de ascenso de escuela preparatoria CHOICE

- Hora: 1:00 PM – 2:00 PM
- Lugar : Virtual

## 2 de junio: Ceremonia de Oakland Bay Jr. High

- Hora: 3:00 PM – 5:00 PM
- Lugar: Oakland Bay Jr. High

## 3 de junio: Graduación de la escuela preparatoria CHOICE

- Hora: 6:30 PM
- Lugar: SHS Performing Arts Center or SHS Stadium\*

## 4 de junio: Graduación de Cedar High School

- Hora: 6:30 PM
- Lugar: SHS Performing Arts Center\*

## 5 de junio: Graduación de Shelton High School

- Hora: 11:00 AM – 3:00 PM
- Lugar: SHS Stadium\*

## 9 de junio: Ceremonia de escuela secundaria Olympic

- Hora: 3:00 PM – 5:00 PM
- Lugar: Olympic Middle School

## 9 de junio: Ceremonia de primaria Bordeaux

- Hora: 4:00 PM – 6:00 PM
- Lugar: Bordeaux Elementary School

## 9 de junio: Ceremonia de primaria Evergreen

- Hora: 4:00 PM – 6:00 PM
- Lugar: Evergreen Elementary School

## 9 de junio: Ceremonia de primaria Mt. View

- Hora: 4:00 PM – 6:00 PM
- Lugar: Mt. View Elementary School

\* Consulte con su escuela ya que los detalles del evento están sujetos a cambios según las restricciones actuales de COVID.



## ACTUALIZACIÓN DE LAS ACADEMIAS DE SHELTON: ACADEMIA MET Y PROPIEDAD DE NYE

El Distrito Escolar de Shelton se complace en anunciar que ha comenzado el trabajo en el edificio de la Academia de Fabricación, Ingeniería y Tecnología (MET)! Tuvimos una licitación exitosa para el proyecto y el postor fue aprobado por la junta escolar. Los permisos han sido emitidos por la ciudad y el contratista ha asumido la responsabilidad del sitio. El edificio de la Academia MET está programado para completarse en el otoño de 2021 y las clases comienzan el segundo trimestre del año escolar 21-22.

Se ordenó el equipo para la academia y se entregará cuando el edificio esté terminado. El maestro de Shelton High School, Jake Fullington, será el instructor de las clases.

Un agradecimiento especial a Sierra Pacific Industries que donó \$ 25,000 para el proyecto. Además, gracias a sus empleados y a los demás miembros de la comunidad que trabajaron con nosotros en el diseño y la selección de equipos para el proyecto.

El proyecto Nye Property ha tenido dos reuniones de asesoramiento comunitario en las que esos socios nos ayudaron a tomar decisiones sobre qué incluir en una ruta de construcción ampliada y cómo podría funcionar un espacio de instrucción.

El personal del distrito junto con el gerente del proyecto y el arquitecto visitaron el sitio y se está comenzando a trabajar en la evaluación y planificación del edificio para el programa de oficinas de construcción.





700 South 1st St  
 Shelton, WA 98584  
 360-426-1687

NON-PROFIT ORG.  
 U.S. POSTAGE PAID  
 Shelton, WA  
 Permit No. 29

# ¡REGÍSTRESE PARA EL JARDÍN DE NIÑOS HOY!

**INSCRÍBASE EN LÍNEA VISITANDO [WWW.SHELTONSCHOOLS.ORG](http://WWW.SHELTONSCHOOLS.ORG) O RECOJA UN PAQUETE DE INSCRIPCIÓN EN LA ESCUELA PRIMARIA DE SU VECINDARIO**

*\* PARA INSCRIBIRSE, SU HIJO DEBE TENER CINCO AÑOS EL 31 DE AGOSTO O ANTES \**

## Calendario de inscripción

- 1 de mayo - 24 de junio: Inscríbese en línea o recoja / deje un paquete de inscripción en la escuela de su vecindario.
- 25 de junio - 22 de agosto: Inscríbese en línea o recoja / deje un paquete de inscripción en la oficina del distrito (700 S 1st St.)
- 23 de agosto y después: Inscríbese en línea o recoja / deje un paquete de inscripción en la escuela de su vecindario

Los paquetes de inscripción se pueden recoger en nuestras tres escuelas primarias durante el horario escolar. Comuníquese con la escuela de su vecindario para programar una cita para dejar su paquete completo. Cuando llame, deje un mensaje y sepa que recibirá una respuesta de alguien en un plazo de 48 horas.

### Bordeaux Elementary School

- English: (360) 426-3253
- Español: (360) 545-7310

### Evergreen Elementary School

- English: (360) 545-7338
- Español: (360) 463-4393

### Mt. View Elementary School

- English: (360) 426-8564
- Español: (360) 545-7136



**SOLICITE HOY**



DESCARGUE UNA SOLICITUD PARA COMPLETAR EN [CEDAR.SHELTONSCHOOLS.ORG](http://CEDAR.SHELTONSCHOOLS.ORG) O RECOJA UNA SOLICITUD EN PAPEL EN 807 W. PINE STREET.

Una escuela preparatoria basada en proyectos

- ¿Quieres tomar clases usando habilidades del mundo real que pueda aplicar a su futuro?
- ¿Estás motivado en su aprendizaje e interesado en la creatividad y el pensamiento crítico?
- ¿Estás emocionado de trabajar en colaboración para resolver problemas del mundo real?
- ¿Estás comprometido con la diversidad y la equidad?
- ¿Te gusta la idea de combinar dos o más materias en una clase?

¿Está interesado en obtener certificados en la escuela preparatoria que lo ayudarán a conseguir un trabajo después de graduarse?

**¡Cedar High School podría ser la opción perfecta para ti!**

Si tiene preguntas, envíe un correo electrónico a Amber Hosford a [AHosford@sheltonschoools.org](mailto:AHosford@sheltonschoools.org)

### ¿DESEA RECIBIR BOLETINES INFORMATIVOS DE ENLACES DE LA COMUNIDAD SSD EN SU CORREO ELECTRÓNICO?

Envíe un correo electrónico titulado "Enlace de la comunidad" a [goodnews@sheltonschoools.org](mailto:goodnews@sheltonschoools.org) y comience a recibir su copia.

**PARA OPTAR POR MENSAJES DE TEXTO**

Envíe un texto "Sí" al 67587

**STAY CONNECTED**



El Distrito Escolar de Shelton no discrimina en ningún programa o actividad por motivos de sexo, raza, credo, religión, color, nacionalidad, edad, condición de veterano o militar, orientación sexual, expresión o identidad de género, discapacidad o el uso de un perro guía o animal de servicio adiestrado y proporciona igualdad de acceso a los Boy Scouts y otros grupos juveniles designados. El siguiente empleado ha sido designado para manejar preguntas y quejas de presunta discriminación: Terry Meisenburg, Director de Recursos Humanos. 360-426-1687. 700 S. 1st Street; Shelton, WA 98584. El procedimiento de quejas se puede encontrar en este sitio web bajo la Política de la Junta # 3210 (estudiantes) y # 5010 (empleados).